RZUT PARTERU

4x2 łóżka = 8
4x3 łóżka = 12
Razem 20szt

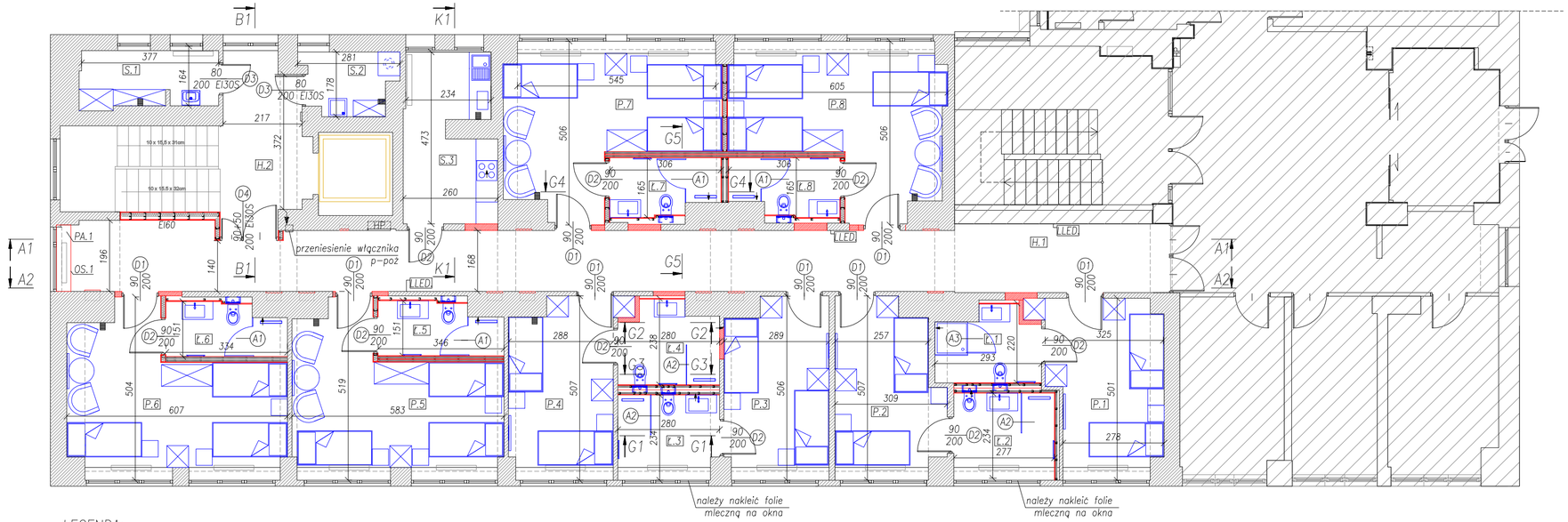

PLAN LOKACYJNY

Rzut parteru

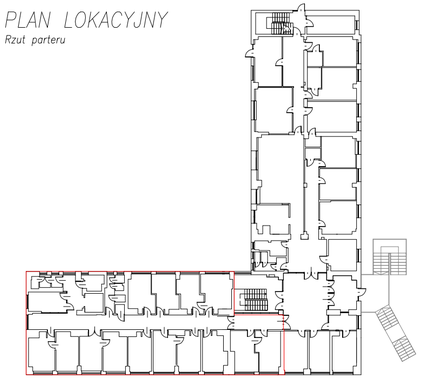

część podlegająca opracowaniu

LP.	Symbol	Nazwa pomieszczenia	Powierzchnia [m2]
1	H.1	Korytarz główny	52,76
2	H.2	Korytarz	10,10
3	P.1 + Ł.1	Pokój 1	20,84
4	P.2 + Ł.2	Pokój 2	18,15
5	P.3 + Ł.3	Pokój 3	18,47
6	P.4.+Ł.4	Pokój 4	19,25
6	P.5 + Ł.5	Pokój 5	25,46
7	P.6 + Ł.6	Pokój 6	25,93
8	P.7 + Ł.7	Pokój 7	25,77
9	P.8 + Ł.8	Pokój 8	25,70
11	S.1	Magazyn	5,73
12	S.2	Pralnia/Suszarnia	4,14
13	S.3	Kuchnia	11,01
SUMA POWIERZCHNI			263,31

LEGENDA:

- Obszar wyłączony z opracowania.
- Kratka wentylacyjna/wyciąg mechaniczny
- Kratka wentylacyjna umieszczona na ścianie i obniżona poprzez przekucie otworu poniżej projektowanego sufitu podwieszanego
- (A1) Szklane drzwi prysznicowe S=80cm H=200cm + przeszklenie stałe(wymiary potwierdzić na budowie)
- (A2) Szklana ściana o wymiarach 110x200 cm
- (A3) Kabina prysznicowa szklana 90x90x200 z brodzikiem niskim max. wysokość 2 cm od p. posadzki
- PA.1 Projektowany parapet
- OS.1 Projektowana osłona na grzejnik

WENTYLACJA W ŁAZIENCE :

We wszystkich pomieszczeniach projektowanych łazienek projektuje się wentylatory wyciągowe. Wentylatory należy instalować w suficie podwieszonym. Wentylatory podłączyć do istniejących kanałów wentylacyjnych, wentylacji grawitacyjnej za pomocą rury spiro. Rurę spiro należy obłożyć wełną mineralną w celu wykonania izolacji akustycznej.
Wentylator wyciągowy będzie załączany oddzielnym włącznikiem.

WENTYLACJA W POKOJACH :
W pokojach w których jest istniejąca wentylacja grawitacyjna, z uwagi na instalowanie sufitu podwieszonego, należy obniżyć lokalizację kratki wentylacyjnej poprzez przekucie otworu poniżej projektowanego sufitu podwieszonego. Kanał wentylacyjny zakończyć kratką.

UWAGI:

1. *Wszystkie wymiary sprawdzić na budowie. W razie rozbieżności powiadomić Projektanta.*
2. *Wymiary na rysunku podano w cm.*
3. *Kolorystykę oraz materiały stolarki i wykończenia pomieszczeń należy wykonać jak w pozostałej części parteru (wcześniejszy etap). Wszystkie rozwiązania materiałowe i kolorystyczne ostatecznie muszą zostać zatwierdzone przez Inwestora.*
4. *Rozwiązania materiałowe i technologiczne zawarte w projekcie należy traktować jako przykładowe, wyznaczające typ oraz standard planowany dla danego elementu projektu. Na etapie realizacji inwestycji konkretne rozwiązania materiałowe i technologiczne mogą zostać zastąpione rozwiązaniami alternatywnymi pod warunkiem zachowania parametrów technicznych i estetycznych oraz pod warunkiem wyrażenia zgody przez Inwestora i Projektanta.*

ELEMENTY PROJEKTOWANE ZAZNACZONO KOLOREM CZERWONYM

ZBP ZESPÓŁ BIUR PROJEKTOWYCH
Zespół Biur Projektowych
ul. Świętokrzyska 12,
30 - 015 Kraków,
tel./fax: (12) 423 47 39
+48 607 616 222
+48 692 239 165
e - mail: biuro@wolarek-zatorowski.eu
www.wolarek-zatorowski.eu

Temat:	Roboty budowlane polegające na remoncie pomieszczeń parteru w budynku Małopolskiego Ośrodka Doradztwa Rolniczego zlokalizowanego przy ul. Osiedlowej 9 w Karniowicach.				
Inwestor:	Małopolski Ośrodek Doradztwa Rolniczego ul. Osiedlowa 9, 32-082 Karniowice				
Adres:	ul. Osiedlowa 9, Karniowice				
Projektant:	mgr inż. Piotr Wolarek MAP/0174/POOK/09				
Opracowanie:	inż. arch. Kinga Łysejko				
Tytuł:	RZUT PARTERU				
Data: 02.2022	Branża: BUDOWLANA	Faza: PROJEKT WYKONAWCZY	Skala: 1:100	Nr rysunku: A-01	